

Preisblatt - Strom



Preisstand: 01. Januar 2023

Die Erdgas Mittelsachsen GmbH (EMS) bietet im Netzgebiet der AVACON Netz GmbH Strom zu nachstehenden Preisen an:

| EMSstrom | | netto | brutto* |
|------------------|---------------------|--------|---------|
| bis 30.000 kWh/a | Arbeitspreis ct/kWh | 34,41 | 40,95 |
| | Grundpreis EUR/Jahr | 114,29 | 136,01 |

*einschließlich der gesetzlich gültigen Umsatzsteuer von derzeit 19 %, alle mit Umsatzsteuer genannten Preise sind kaufmännisch gerundet

**bei verbauten intelligenten Messsystemen (iMS) erhöht sich der Grundpreis entsprechend der unten aufgeführten Entgelte

In den Bruttopreisen sind das Entgelt für die Energielieferung, das Netzentgelt, das Entgelt für Messtellenbetrieb, Messung und Abrechnung, die Konzessionsabgabe, die Stromsteuer, die Umlage gemäß dem Erneuerbare-Energien-Gesetz, nach der Verordnung über die Vereinbarung über die abschaltbaren Lasten, dem Kraft-Wärme-Kopplungsgesetz, die § 19 StromNEV-Umlage, die Offshore-Netzumlage sowie die Umsatzsteuer (19 %) enthalten.

Die Netzentgelte werden vom zuständigen Netzbetreiber jeweils zum 01. Januar eines Kalenderjahres angepasst. Aufgrund der Anpassung der Netzentgelte kann eine Anpassung der Preise erfolgen. Gleiches gilt für die vom Staat regulierten Abgaben und Umlagen. Die Lieferung erfolgt zum Letztverbrauch in Niederspannung.

**zusätzliche Entgelte für verbaute Messstellen

| Ausstattung der Messstelle | Jahresstromverbrauch (kWh/a) | Euro je Zählpunkt und Jahr | | | | | |
|----------------------------|------------------------------|----------------------------|--------|--------|--------|--------|--------|
| | | 2021 | | 2022 | | 2023 | |
| | | netto | brutto | netto | brutto | netto | brutto |
| mME | | 16,81 | 20,00 | 16,81 | 20,00 | 16,81 | 20,00 |
| iMS | bis 2000 | 19,33 | 23,00 | 19,33 | 23,00 | 19,33 | 23,00 |
| | 2.001 - 3.000 | 25,21 | 30,00 | 25,21 | 30,00 | 25,21 | 30,00 |
| | 3.001 - 4.000 | 33,61 | 40,00 | 33,61 | 40,00 | 33,61 | 40,00 |
| | 4.001 - 6.000 | 50,42 | 60,00 | 50,42 | 60,00 | 50,42 | 60,00 |
| | 6.001 - 10.000 | 84,03 | 100,00 | 84,03 | 100,00 | 84,03 | 100,00 |
| | 10.001 - 20.000 | 109,24 | 130,00 | 109,24 | 130,00 | 109,24 | 130,00 |
| | 20.001 - 50.000 | 142,86 | 170,00 | 142,86 | 170,00 | 142,86 | 170,00 |
| | 50.001 - 100.000 | 168,07 | 200,00 | 168,07 | 200,00 | 168,07 | 200,00 |

| EMS - KombiBonus ² | Einheiten | Jahresverbrauch bis 2.000 kWh | Jahresverbrauch ab 2.001 kWh |
|-------------------------------|-----------------|-------------------------------|------------------------------|
| KombiBonus netto | EUR/Jahr | 21,01 | 33,61 |
| Umsatzsteuer von derzeit 19 % | EUR/Jahr | 3,99 | 6,39 |
| KombiBonus brutto* | EUR/Jahr | 25,00 | 40,00 |

*einschließlich der gesetzlich gültigen Umsatzsteuer von derzeit 19 %, alle mit Umsatzsteuer genannten Preise sind kaufmännisch gerundet

² Der KombiBonus wird jährlich in der Verbrauchsabrechnung gutgeschrieben und gilt nur, sofern für dieselbe Verbrauchsstelle ein Gasvertrag über ein Sonderpreisprodukt mit der EMS besteht.

Die Themen Energieeinsparung und Energieeffizienz haben für uns hohe Priorität. Auf den Internetseiten www.e-ms.de und www.ganz-einfach-energiesparen.de finden Sie Hinweise, Kontaktinformationen und Tipps zum o. g. Thema. Weitere Informationen über Energiedienstleister, Anbieter von Energieeffizienzmaßnahmen und zu Energieaudits erhalten Sie außerdem auf der Internetseite der Bundesstelle für Energieeffizienz (BfEE) unter www.bfee-online.de.

Kennzeichnung der Stromlieferungen 2021 gemäß § 42 EnWG

Geamtstromlieferung des Unternehmens

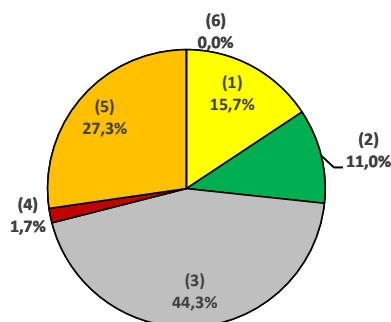

Produkt EMSstrom

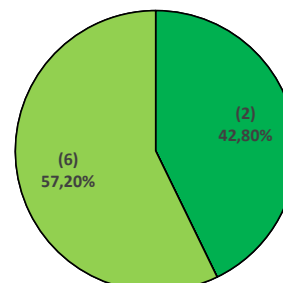

| | | |
|--------------|-----------------------------|--------------|
| 513 g/kWh | CO ₂ -Emissionen | 0 g/kWh |
| 0,0007 g/kWh | Radioaktiver Abfall | 0,0000 g/kWh |

Quelle Erdgas Mittelsachsen GmbH

Stand 01. November 2022

Allgemeiner Hinweis

Mahnentgelt

Bei Zahlungsverzug des Kunden wird für jede Mahnung eines fälligen Betrages pauschal berechnet:

Mahnentgelt 2,50 EUR (umsatzsteuerfrei)