

# Preisblatt - Strom



Preisstand: 01. Juli 2022

Die Erdgas Mittelsachsen GmbH (EMS) bietet im Netzgebiet der Stadtwerke Schönebeck GmbH Strom zu nachstehenden Preisen an:

| EMSstrom         |                       | netto | brutto* |
|------------------|-----------------------|-------|---------|
| bis 30.000 kWh/a | Arbeitspreis ct/kWh   | 21,59 | 25,69   |
|                  | Grundpreis EUR/Jahr** | 69,00 | 82,11   |

\*einschließlich der gesetzlich gültigen Umsatzsteuer von derzeit 19 %, alle mit Umsatzsteuer genannten Preise sind kaufmännisch gerundet

\*\*bei verbauten intelligenten Messsystemen (iMS) erhöht sich der Grundpreis entsprechend der unten aufgeführten Entgelte

In den Bruttopreisen sind das Entgelt für die Energielieferung, das Netzentgelt, das Entgelt für Messtellenbetrieb, Messung und Abrechnung, die Konzessionsabgabe, die Stromsteuer, die Umlage gemäß dem Erneuerbare-Energien-Gesetz, nach der Verordnung über die Vereinbarung zu abschaltbaren Lasten, dem Kraft-Wärme-Kopplungsgesetz, die § 19 StromNEV-Umlage, die Offshore-Netzumlage sowie die Umsatzsteuer (19 %) enthalten.

Die Netzentgelte werden vom zuständigen Netzbetreiber jeweils zum 01. Januar eines Kalenderjahres angepasst. Aufgrund der Anpassung der Netzentgelte kann eine Anpassung der Preise erfolgen. Gleiches gilt für die vom Staat regulierten Abgaben und Umlagen. Die Lieferung erfolgt zum Letztverbrauch in Niederspannung.

## \*\*zusätzliche Entgelte für verbaute Messstellen

| Letztverbraucher           |                              | Euro je Zählpunkt und Jahr |        |        |        |        |        |
|----------------------------|------------------------------|----------------------------|--------|--------|--------|--------|--------|
| Ausstattung der Messstelle | Jahresstromverbrauch (kWh/a) | 2021                       |        | 2022   |        | 2023   |        |
|                            |                              | netto                      | brutto | netto  | brutto | netto  | brutto |
| mME                        |                              | 16,81                      | 20,00  | 16,81  | 20,00  | 16,81  | 20,00  |
| iMS                        | bis 2000                     | 19,33                      | 23,00  | 19,33  | 23,00  | 19,33  | 23,00  |
|                            | 2.001 - 3.000                | 25,21                      | 30,00  | 25,21  | 30,00  | 25,21  | 30,00  |
|                            | 3.001 - 4.000                | 33,61                      | 40,00  | 33,61  | 40,00  | 33,61  | 40,00  |
|                            | 4.001 - 6.000                | 50,42                      | 60,00  | 50,42  | 60,00  | 50,42  | 60,00  |
|                            | 6.001 - 10.000               | 84,03                      | 100,00 | 84,03  | 100,00 | 84,03  | 100,00 |
|                            | 10.001 - 20.000              | 109,24                     | 130,00 | 109,24 | 130,00 | 109,24 | 130,00 |
|                            | 20.001 - 50.000              | 142,86                     | 170,00 | 142,86 | 170,00 | 142,86 | 170,00 |
|                            | 50.001 - 100.000             | 168,07                     | 200,00 | 168,07 | 200,00 | 168,07 | 200,00 |

| EMS - KombiBonus <sup>2</sup> | Einheiten       | Jahresverbrauch bis 2.000 kWh | Jahresverbrauch ab 2.001 kWh |
|-------------------------------|-----------------|-------------------------------|------------------------------|
| KombiBonus netto              | EUR/Jahr        | 21,01                         | 33,61                        |
| Umsatzsteuer von derzeit 19 % | EUR/Jahr        | 3,99                          | 6,39                         |
| <b>KombiBonus brutto*</b>     | <b>EUR/Jahr</b> | <b>25,00</b>                  | <b>40,00</b>                 |

\*einschließlich der gesetzlich gültigen Umsatzsteuer von derzeit 19 %, alle mit Umsatzsteuer genannten Preise sind kaufmännisch gerundet

<sup>2</sup> Der KombiBonus wird jährlich in der Verbrauchsabrechnung gutgeschrieben und gilt nur, sofern für dieselbe Verbrauchsstelle ein Gasvertrag über ein Sonderpreisprodukt mit der EMS besteht.

Die Themen Energieeinsparung und Energieeffizienz haben für uns hohe Priorität. Auf den Internetseiten [www.e-ms.de](http://www.e-ms.de) und [www.ganz-einfach-energiesparen.de](http://www.ganz-einfach-energiesparen.de) finden Sie Hinweise, Kontaktinformationen und Tipps zum o. g. Thema. Weitere Informationen über Energiedienstleister, Anbieter von Energieeffizienzmaßnahmen und zu Energieaudits erhalten Sie außerdem auf der Internetseite der Bundesstelle für Energieeffizienz (BfEE) unter [www.bfee-online.de](http://www.bfee-online.de).

## Kennzeichnung der Stromlieferungen 2020 gemäß § 42 EnWG

Geamtstromlieferung des Unternehmens

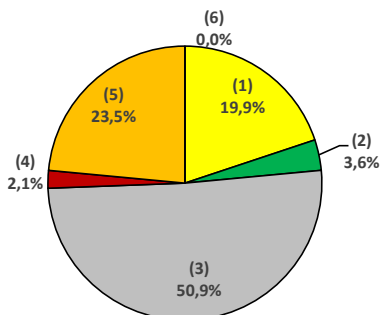

- (1) Erdgas
- (2) Erneuerbare Energien mit Herkunftsnachweis, nicht finanziert aus der EEG-Umlage
- (3) Kohle
- (4) Sonstige fossile Energieträger
- (5) Kernenergie
- (6) Erneuerbare Energien, finanziert aus der EEG-Umlage

Produkt EMSstrom

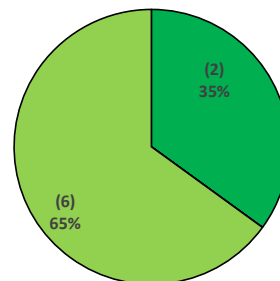

|              |                     |              |
|--------------|---------------------|--------------|
| 607 g/kWh    | CO2-Emissionen      | 0 g/kWh      |
| 0,0006 g/kWh | Radioaktiver Abfall | 0,0000 g/kWh |

Quelle Erdgas Mittelsachsen GmbH

Quelle BDEW

Stand 01. November 2021

Stand 20. August 2021

## Allgemeiner Hinweis

### Mahnentgelt

Bei Zahlungsverzug des Kunden wird für jede Mahnung eines fälligen Betrages pauschal berechnet:

Mahnentgelt 2,50 EUR (umsatzsteuerfrei)