

# Preisblatt - Strom



Gas und Strom für die Region

Preisstand: 01. November 2021

Die Erdgas Mittelsachsen GmbH (EMS) bietet im Netzgebiet der Mitteldeutsche Netzgesellschaft Strom mbH Strom zu nachstehenden Preisen an:

SalzlandStrom		netto	brutto*
bis 30.000 kWh/a	Arbeitspreis ct/kWh	24,78	29,49
	Grundpreis EUR/Jahr	104,68	124,57

\*einschließlich der gesetzlich gültigen Umsatzsteuer von derzeit 19 %, alle mit Umsatzsteuer genannten Preise sind kaufmännisch gerundet

\*\*bei verbauten intelligenten Messsystemen (iMS) erhöht sich der Grundpreis entsprechend der unten aufgeführten Entgelte

In den Bruttopreisen sind das Entgelt für die Energielieferung, das Netzentgelt, das Entgelt für Messtellenbetrieb, Messung und Abrechnung, die Konzessionsabgabe, die Stromsteuer, die Umlage gemäß dem Erneuerbare-Energien-Gesetz, nach der Verordnung über die Vereinbarung zu abschaltbaren Lasten, dem Kraft-Wärme-Kopplungsgesetz, die § 19 StromNEV-Umlage, die Offshore-Netzumlage sowie die Umsatzsteuer (19 %) enthalten.

Die Netzentgelte werden vom zuständigen Netzbetreiber jeweils zum 01. Januar eines Kalenderjahres angepasst. Aufgrund der Anpassung der Netzentgelte kann eine Anpassung der Preise erfolgen. Gleiches gilt für die vom Staat regulierten Abgaben und Umlagen. Die Lieferung erfolgt zum Letztverbrauch in Niederspannung.

## \*\*zusätzliche Entgelte für verbaute Messstellen

Letztverbraucher		Euro je Zählpunkt und Jahr					
Ausstattung der Messstelle	Jahresstromverbrauch (kWh/a)	2021		2022		2023	
		netto	brutto	netto	brutto	netto	brutto
mME		16,81	20,00	16,81	20,00	16,81	20,00
iMS	bis 2000	19,33	23,00	19,33	23,00	19,33	23,00
	2.001 - 3.000	25,21	30,00	25,21	30,00	25,21	30,00
	3.001 - 4.000	33,61	40,00	33,61	40,00	33,61	40,00
	4.001 - 6.000	50,42	60,00	50,42	60,00	50,42	60,00
	6.001 - 10.000	84,03	100,00	84,03	100,00	84,03	100,00
	10.001 - 20.000	109,24	130,00	109,24	130,00	109,24	130,00
	20.001 - 50.000	142,86	170,00	142,86	170,00	142,86	170,00
50.001 - 100.000	168,07	200,00	168,07	200,00	168,07	200,00	

EMS - KombiBonus <sup>2</sup>	Einheiten	Jahresverbrauch bis 2.000 kWh	Jahresverbrauch ab 2.001 kWh
KombiBonus netto	EUR/Jahr	21,01	33,61
Umsatzsteuer von derzeit 19 %	EUR/Jahr	3,99	6,39
<b>KombiBonus brutto*</b>	<b>EUR/Jahr</b>	<b>25,00</b>	<b>40,00</b>

\*einschließlich der gesetzlich gültigen Umsatzsteuer von derzeit 19 %, alle mit Umsatzsteuer genannten Preise sind kaufmännisch gerundet

<sup>2</sup> Der KombiBonus wird jährlich in der Verbrauchsabrechnung gutgeschrieben und gilt nur, sofern für dieselbe Verbrauchsstelle ein Gasvertrag über ein Sonderpreisprodukt mit der EMS besteht.

Die Themen Energieeinsparung und Energieeffizienz haben für uns hohe Priorität. Auf den Internetseiten [www.e-ms.de](http://www.e-ms.de) und [www.ganz-einfach-energiesparen.de](http://www.ganz-einfach-energiesparen.de) finden Sie Hinweise, Kontaktinformationen und Tipps zum o. g. Thema. Weitere Informationen über Energiedienstleister, Anbieter von Energieeffizienzmaßnahmen und zu Energieaudits erhalten Sie außerdem auf der Internetseite der Bundesstelle für Energieeffizienz (BfEE) unter [www.bfee-online.de](http://www.bfee-online.de).

## Kennzeichnung der Stromlieferungen 2020 gemäß § 42 EnWG

Geamtstromlieferung des Unternehmens

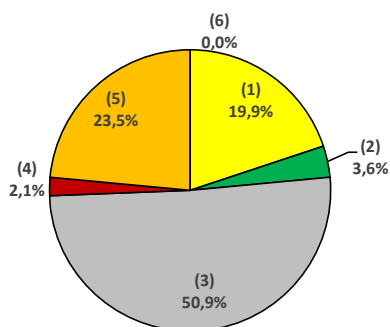

Stromerzeugung in Deutschland zum Vergleich

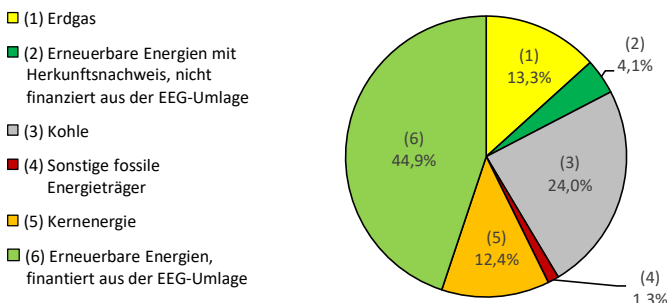

607 g/kWh	CO <sub>2</sub> -Emissionen	310 g/kWh
0,0006 g/kWh	Radioaktiver Abfall	0,0003 g/kWh

Quelle Erdgas Mittelsachsen GmbH

Quelle BDEW

Stand 01. November 2021

Stand 20. August 2021

## Allgemeiner Hinweis

### Mahnentgelt

Bei Zahlungsverzug des Kunden wird für jede Mahnung eines fälligen Betrages pauschal berechnet:

Mahnentgelt 2,50 EUR (umsatzsteuerfrei)